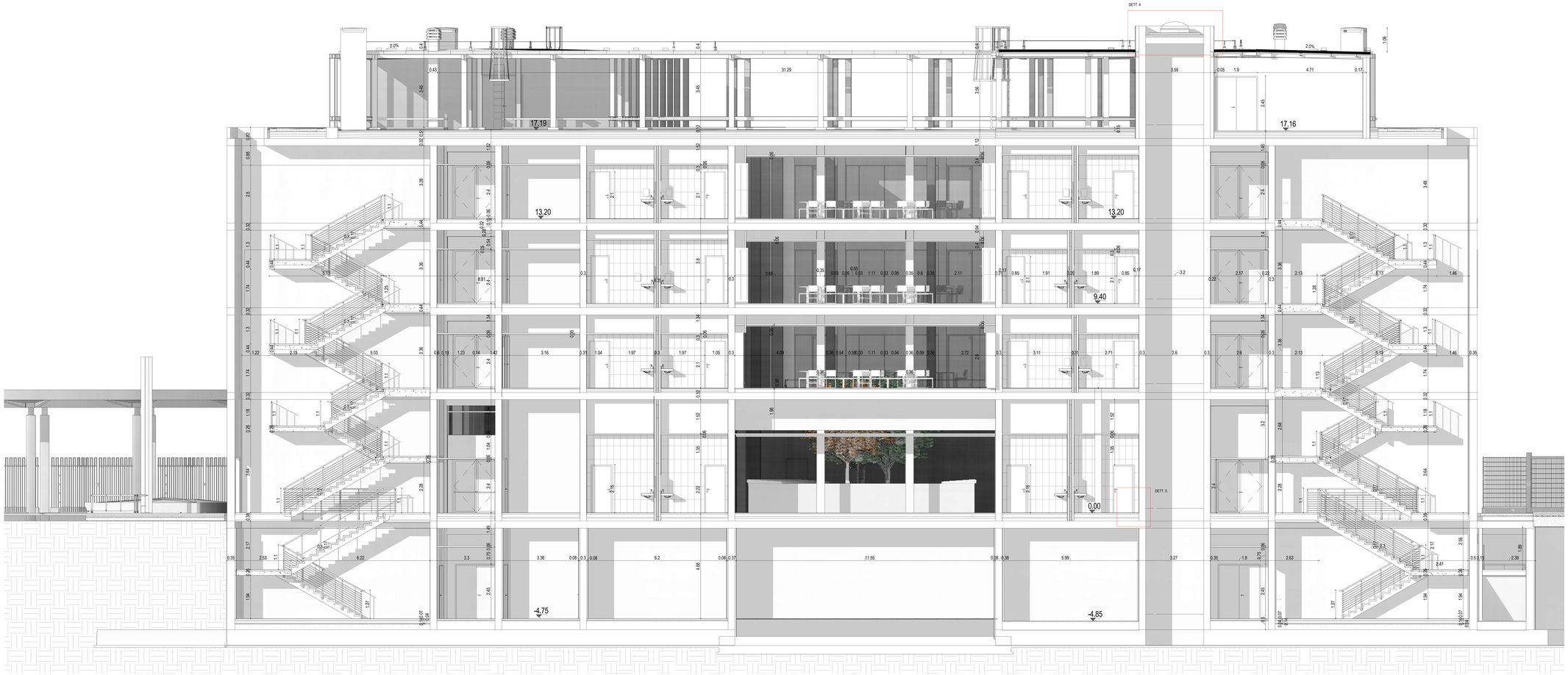

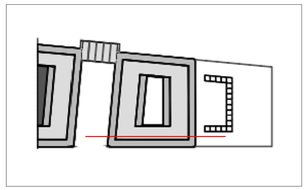

Regione Emilia-Romagna

ART-ER ATTRACTIVITY & RESEARCH

PROGETTAZIONE ESECUTIVA E REALIZZAZIONE DELLE OPERE LOTTO 0 DEL TECNOPOLO DI BOLOGNA
EDIFICIO F2, SEDE DI ATTIVITÀ DI RICERCA, LA REALIZZAZIONE DELLE ATTIVITÀ NECESSARIE AL COMPLETAMENTO DELLA FACCIATA DEL CAPANNONE BIOTR B4 E LA REALIZZAZIONE DELLE OPERE ESTERNE "STALLO DX" A SERVIZIO DEL TECNOPOLO DI BOLOGNA
PRESSO L'AREA DELLEX MANIFATTURA TABACCHI DI BOLOGNA

RTI ESECUZIONE

STRABAG
STRABAG SE
Via Pier de' Pazzi, Casa Stradone, 7
Cap 35137 Padova (PD) Italia
e-mail: ocme@strabag.com
http://www.strabag.com/

STE S.p.A.
Via Lago di Lesina, 10
Z.I. Sud Est - Ferrara (FE)
e-mail: info@stesa.it
http://www.stesa.it/

GB GIANNI BIDVIN&TRO.
Gianni Bertoncelo S.p.A.
Via Lombardia, 30 - Cadriano
40057 Granarolo dell'Emilia (BO)
e-mail: gianni@bertoncelo@legalmail.it
http://www.gianni-bertoncelo.it/

RTP PROGETTAZIONE

SOCIETÀ - PROFESSIONISTA	ATTIVITÀ	RESPONSABILE FIRMATARIO
MOIN S.r.l. MANAGEMENT & INGEGNERIA Via Ugo Bassi, 6 - Ravenna (RA) Italia R. Tassinari, 4/a Tel. +39 051 4068001 e-mail: info@moingroup.it http www.moingroup.it	COORDINAMENTO GENERALE PROGETTO ARCHITETTONICO DIRETTORE LAVORI - DIRETTORE DELLA ESE	Ing. Nicola Fredzi SUPPORTO TECNICO Ing. Alessandro Ciro Curzio Ing. Mauro Di Marco Ing. Lorenzo Marco
DEERNS ITALIA Via Ugo Bassi, 6 - Ravenna Sirio, 30 Tel. +39 05 2918 5500 e-mail: info@deerns.it http www.deerns.it	PROGETTO IMPIANTI MECCANICI PROGETTO IMPIANTI ELETTRICI ACUSTICA RESPONSABILE LEED	Ing. Alessandro Bruzzi Ing. Luca Ciampiga
OPEN PROJECT S.r.l. Via Ugo Bassi, 6 - Ravenna (RA) 213 Tel. +39 051 4150411 e-mail: info@open-project.it http www.open-project.it	PROGETTO ARCH. FACCIATE COORDINAMENTO BIM	Ing. Francesco Zampariolo SUPPORTO TECNICO Ing. Marco Capelli Ing. Ivan Walter Jr. Cimorelli Ing. Giulia Ghetti
ING. GIUSEPPE DALLAVALLE		Ing. Gilberto Dallavalle
ING. DANIELE BIONDI	PROGETTO STRUTTURE	Ing. Daniele Biondi
ING. FRANCO BARONI		Ing. Franco Baroni
DOTT. GEOLOGO RICCARDO DEGLI ESPOSTI	GEOLOGIA E GEOTECNICA	Dott. Geol. Riccardo Degli Esposti
DOTT. AGRONOMO RICCARDO RIGOLLI	PROGETTO DELLE AREE VERDI	Dott. Agr. Riccardo Rigolli

PROGETTO ESECUTIVO - PV5

Sezione Trasversale UU

01	05/12/2025	Aggiornamento elaborati
00	27/10/2025	Emissione progetto esecutivo - PV5
Emissione / revisione	Data	Riferimento emissione / revisione

Scala	Formato	Data	Codice	Macro Area	Area	Elemento	Tipo	Progr. Unità	Fase	N. Prog.	Aggiornam.	Rev.
1 : 50	A0 +	03/12/2025	TC5	100	SA	0020	MAI	2	A207	S0	01	

Per il consorzio: TC5.100.M2.0020.MAI.2.A000

Redatto	Controllato	Verificato	Approvato
VP	FM	MDM	NF