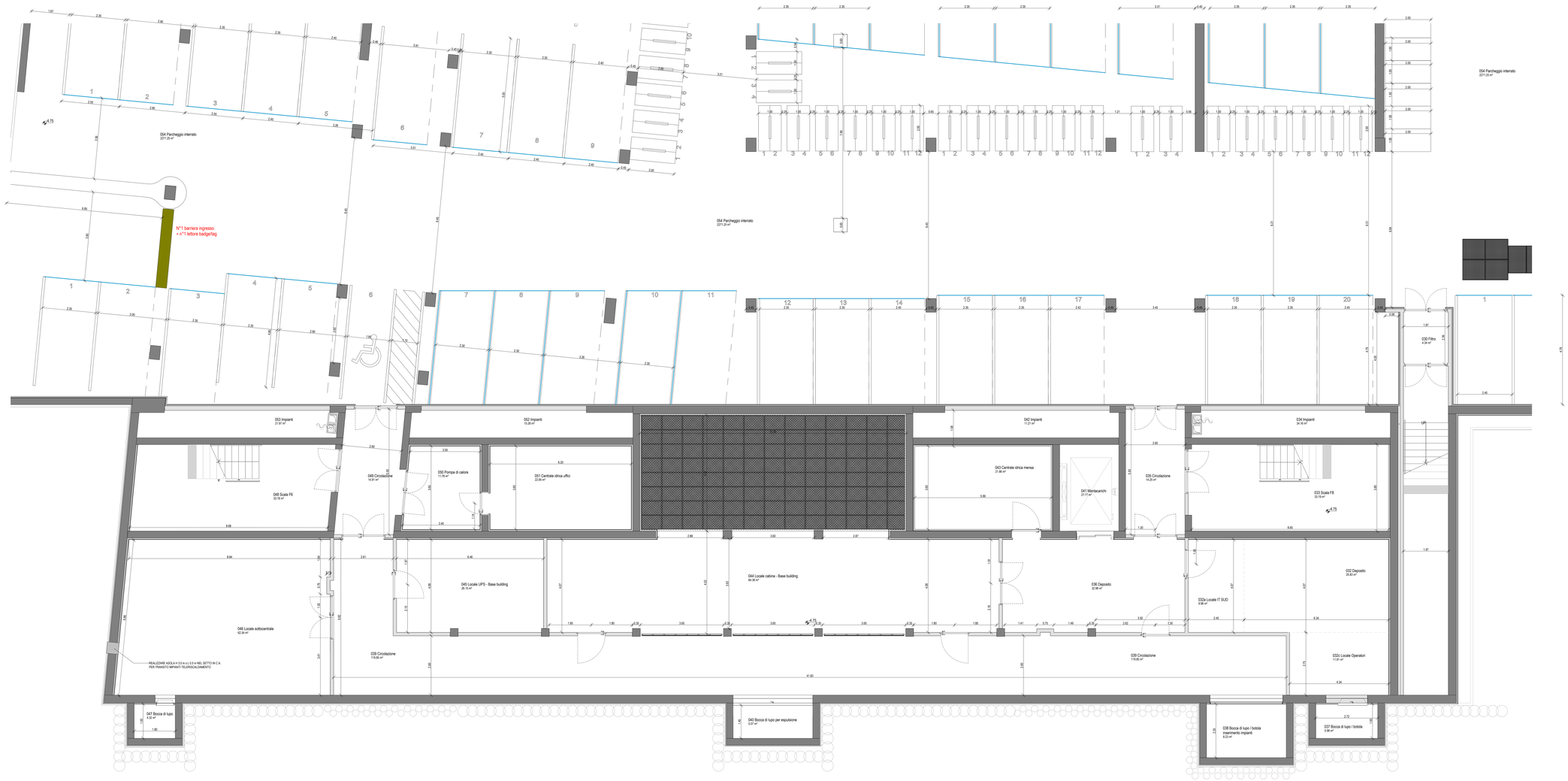

Regione Emilia-Romagna

ART-ER ATTRATTIVITÀ RICERCA TERRITORIO

PROGETTAZIONE ESECUTIVA E REALIZZAZIONE DELLE OPERE LOTTO 0 DEL TECNOPOLO DI BOLOGNA
EDIFICIO F2, SEDE DI ATTIVITÀ DI RICERCA. LA REALIZZAZIONE DELLE ATTIVITÀ NECESSARIE AL COMPLETAMENTO DELLA FACCIATA DEL CAPANNONE BIOTR B4 E LA REALIZZAZIONE DELLE OPERE ESTERNE TOTALDO DV A SERVIZIO DEL TECNOPOLO DI BOLOGNA
PRESSO L'AREA DELL'EX MANIFATTURA TABACCHI DI BOLOGNA

RTI ESECUZIONE

STRABAG S.r.l.
Via Cesare Battisti, 1 Milano (MI), Italy Milano, 7
Tel. +39 02 8078 1 - www.strabag.it
e-mail: ccm@strabag.com
PEC: strabag.srl@legalmail.it

SIT S.p.A.
Via Lione 20, Ivo ne Turchino, 15 Genova (GE), Italy
e-mail: info@sitspa.it
PEC: sit@pec.sitspa.it

GB GIANDS BIOVENZTO...
Giandsi Bioventzto S.p.A.
Via Lione 20 Ivo Nerio, 34 Genova, Italy
Tel. +39 010 6556 1 - www.gbgroup.it
e-mail: gianditaliaenvironment@gianditaliaenvironment.it
PEC: info-pec-gianditaliaenvironment@pec.it

RTP PROGETTAZIONE

SOCIETÀ - PROFESSIONISTA	ATTIVITÀ	RESPONSABILE FIRMATARIO
MAIN S.r.l. MANAGEMENT & INGEGNERIA Via Ugo Bassi, 6 Castelmaggiore (BO), Italy R. Tassinari, 4/a Tel. +39 051 4158911 e-mail: info@main-ingegneria.it PEC: www.mainingr.it	COORDINAMENTO GENERALE PROGETTO ARCHITETTONICO PROGETTO PREFABBRICAZ. MICRO-EDR	Ing. Nicola Fredzi SUPPORTO TECNICO Ing. Alessandro Ferrari Gurzi Ing. Silvia Di Marco Ing. Lorenzo Marco
DEERNS ITALIA Via Ugo Bassi, 6 Castelmaggiore (Bo), Italy Tel. +39 051 2910 555 e-mail: info@deerns.it PEC: www.deerns.it	PROGETTO IMPIANTI MECCANICI PROGETTO IMPIANTI ELETTRICI ACUSTICA RESPONSABILE LEED	Ing. Alessandro Bruzzi Ing. Ivano Gamaggio
OPEN PROJECT ARCHITETTURE INGEGNERIA Via Ugo Bassi, 6 Castelmaggiore (BO) Tel. +39 051 4158911 e-mail: info@open-project.it PEC: www.open-project.it	OPEN PROJECT S.r.l. Via Ugo Bassi, 6 Castelmaggiore (BO) Tel. +39 051 4158911 e-mail: info@open-project.it PEC: www.open-project.it PROGETTO ARCH. FACCIATE COORDINAMENTO BIM	Ing. Francesco Ferraresi SUPPORTO TECNICO Ing. Marco Cepollina Ing. Ivan Walter Jr. Cimurda Ing. Alice Sacchi
ING. GILBERTO DALLAVALLE	PROGETTO STRUTTURE	Ing. Gilberto Dallavalle
ING. DANIELE BIONDI	PROGETTO STRUTTURE	Ing. Daniele Biondi
ING. FRANCO BARONI	PROGETTO STRUTTURE	Ing. Franco Baroni
DOTT. GEOLOGO RICCARDO DEGLI ESPOSTI	GEOLOGIA E GEOTECNICA	Dott. Geol. Riccardo Degli Esposti
DOTT. AGRONOMO RICCARDO RIGOLLI	PROGETTO DELLE AREE VERDI	Dott. Agr. Riccardo Rigolli

PROGETTO ESECUTIVO - PV5

Pianta quotata - Piano Interrato S

Revisione	Descrizione
01	05/12/2025 - Aggiornamento elaborati
00	27/10/2025 - Emissione progetto esecutivo - PV5

Emissione / revisione	Data	Riferimento emissione / revisione

Scala	Formato	Data	Codice	Macro Area	Area	Elemento	Tipo	Progr. Grafico	Fase	N. Prog.	Aggiornamento	Elab.
1 : 50	A0+	05/12/2025	TC5	100	SA	0020	MAI	2	A051	S0	01	

Ente di competenza	Redatto	Controllato	Verificato	Approvato
TC5.100.M2.0020.MAI.2.A000	VP	FM	MDM	NF